makeblock

Thêm hỗ trợ & tài nguyên

Chúng tôi quan tâm đến cảm nhận của bạn về sản phẩm của chúng tôi.
Vui lòng liên hệ với chúng tôi nếu bạn có bất kỳ câu hỏi hoặc về thiết bị nào.
Hỗ trợ kỹ thuật: support@makeblock.com
www.makeblock.com

D2.3.6_KD010183000

ROBOT STEAM VIET NAM

makeblock

Vi Hướng dẫn sử dụng

mTiny

Vi

Danh sách thiết bị

mTiny robot

Bút điều khiển

Cáp USB

Cột gắn cờ

ROBOT STEAM VIET NAM

Khởi động

Vi

1 Để bật nguồn mTiny, hãy xoay núm theo chiều kim đồng hồ cho đến khi bạn nghe thấy tiếng âm thanh.

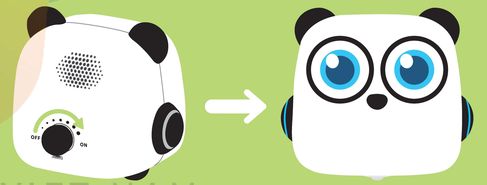

Lưu ý: Sau khi robot khởi động, bạn có thể xoay núm để điều chỉnh âm lượng.

2 Nhấn và giữ nút nguồn trong 2 giây để bật nguồn cho bút khiển.

Lưu ý: Nhấn và giữ nút nhấn nguồn (khoảng 2s) đến khi tất cả đèn báo hiệu tắt để bút điều khiển tắt nguồn

Hướng dẫn sử dụng

Điều khiển Joystick

Đẩy joystick theo các hướng khác nhau để di chuyển mTiny.

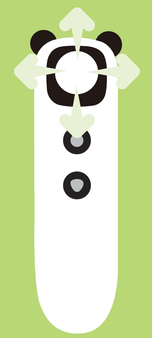

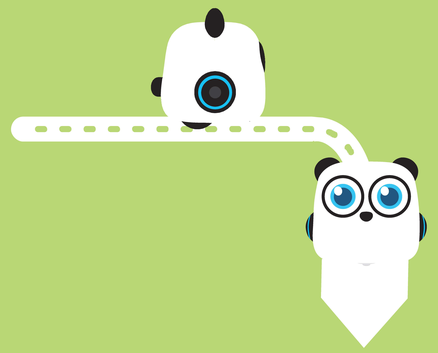

ROBOT STEAM VIET NAM

Sử dụng bản đồ và thẻ để tạo thêm niềm vui

mTiny có thể tương tác với bản đồ và thẻ, hãy xem cuốn truyện "mTiny và những người bạn của cậu ấy" và các thẻ trò chơi trong bộ bản đồ để chơi với cậu ấy!

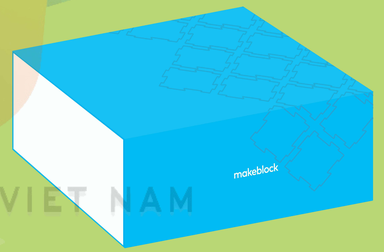

Bộ bản đồ

1 Mặt lạ
2 Bản đồ theo chủ đề
3 Thẻ lập trình
4 Cuốn truyện
5 Game cards
6 Lá cờ

Trang chí cho mTiny

Lá cờ + Mặt lạ

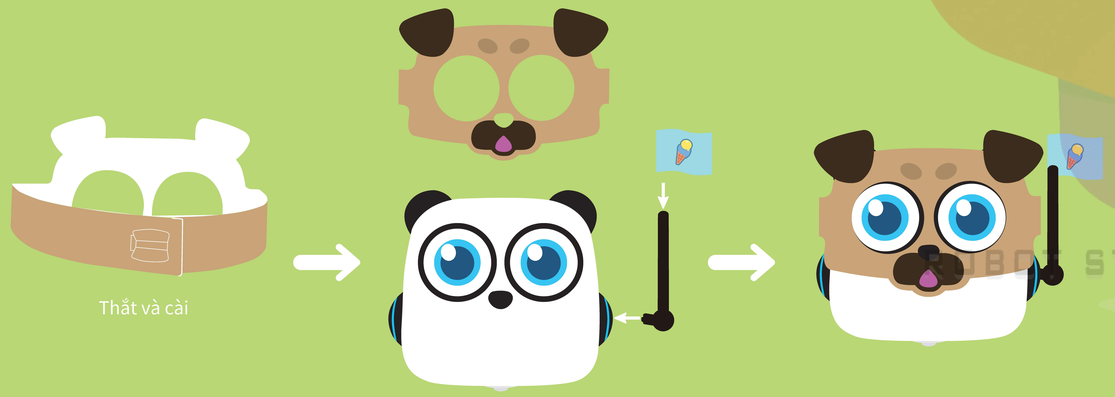

Nạp điện

Lưu ý: Không cho phép trẻ em tự cắm sạc trừ khi có mặt của người lớn.

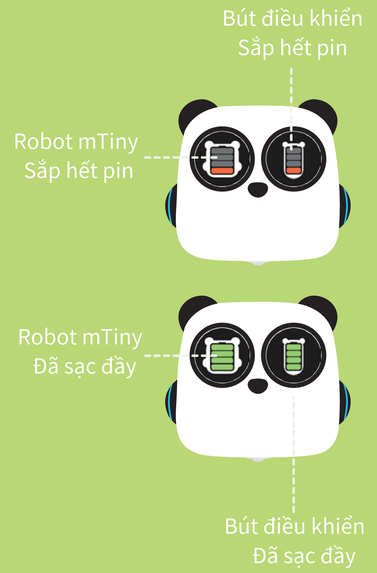

ROBOT STEAM VIET NAM